

# La Diputación adjudica la construcción de una senda ciclable en Porto con una inversión de más de 105.000 euros

*Por Gabinete de Prensa  
may. 6, 2026*

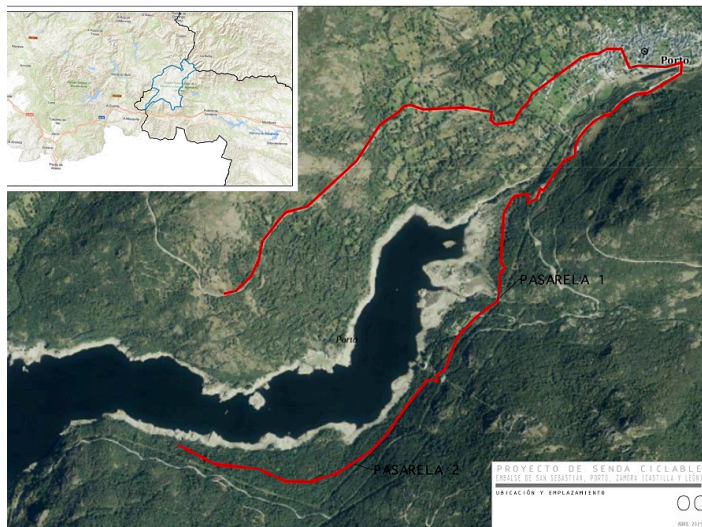

La Diputación de Zamora ha adjudicado la ejecución de la obra de **construcción de una senda ciclable en el municipio de Porto**, una actuación incluida dentro del Plan de Sostenibilidad Turística en Destino (PSTD) de la Comarca de Sanabria, liderado desde el Área de Desarrollo Económico de la Institución Provincial.

El proyecto, que cuenta con una inversión total de 105.028 euros (IVA incluido), será ejecutado por la empresa EDINOR MYR S.L., cuya oferta ha resultado la más ventajosa en el procedimiento de licitación pública.

Esta actuación está financiada mayoritariamente con fondos europeos, con una aportación de 101.000 euros procedentes del Plan de Recuperación, Transformación y Resiliencia, financiado por la Unión Europea-NextGenerationEU.

## Impulso al turismo sostenible en Sanabria

La intervención se enmarca en la estrategia de modernización y sostenibilidad turística de la comarca sanabresa, con el objetivo de potenciar el atractivo del entorno natural y fomentar un modelo de turismo respetuoso con el medio ambiente.

La **senda ciclable discurrirá en el entorno del embalse de San Sebastián**, con un recorrido aproximado de 6.5 kilómetros que conectará el núcleo urbano de Porto con este espacio natural, facilitando su uso tanto para ciclistas como para peatones.

Entre las actuaciones previstas se incluyen trabajos de acondicionamiento del terreno, señalización, drenaje y habilitación del firme, garantizando la seguridad y funcionalidad del recorrido.

Una vez formalizado el contrato, las obras podrán iniciarse en los plazos establecidos, contribuyendo a la dinamización económica y turística de la zona.

## Compromiso con el territorio

Esta actuación reafirma el compromiso de la Diputación de Zamora con el desarrollo sostenible del medio rural, la mejora de las infraestructuras turísticas y la puesta en valor de los recursos naturales de la provincia.